

Becas BBVA para Chavos con Discapacidad que Inspiran

Calendario de asesorías en línea para el registro a la convocatoria



Elige la fecha y la hora para tu asesoría en línea. Cuando sea la fecha y hora de tu cita, haz clic en la liga para conectarte a tu asesoría.

Fecha	Hora (horario de la CDMX)	Liga para conectarte
✓ 25 de marzo >	10 de la mañana >	Haz clic aquí
✓ 27 de marzo >	4 de la tarde >	Haz clic aquí
✓ 1 de abril >	10 de la mañana >	Haz clic aquí
✓ 3 de abril >	4 de la tarde >	Haz clic aquí
✓ 8 de abril >	10 de la mañana >	Haz clic aquí
✓ 10 de abril >	4 de la tarde >	Haz clic aquí
✓ 15 de abril >	10 de la mañana >	Haz clic aquí
✓ 17 de abril >	4 de la tarde >	Haz clic aquí
✓ 22 de abril >	10 de la mañana >	Haz clic aquí
✓ 24 de abril >	4 de la tarde >	Haz clic aquí

Becas BBVA para Chavos con Discapacidad que Inspiran

Registro del 18 de marzo al 4 de mayo de 2025
<https://fundacionbbva.mx/convocatoria-discapacidad2025/>



Antes de iniciar el registro lee todas las instrucciones y después empieza a hacer tu registro.

1



Ten tus documentos e información en la computadora, tablet o en el celular.

2



Haz clic aquí

<https://fundacionbbva.mx/convocatoria-discapacidad2025/>

3



Para registrarte, haz clic en el nivel que cursarás en el ciclo escolar 2025-2026.

- > Secundaria.
- > Preparatoria.
- > Formación para el trabajo.
- > Universidad.

Por ejemplo, si cursas tercero de secundaria y en agosto de 2025 empiezas la preparatoria, debes registrarte en el nivel de preparatoria.

Si cursas formación para el trabajo, cuando te pregunten sobre tu Carrera escribe Formación para el trabajo.

Contesta todo lo que te piden en la plataforma.

Unos días después de que termines tu registro en la plataforma, recibirás 2 correos.



El primer correo se llama **Has finalizado la primera parte del registro.**

Bórralo, porque no es para tu convocatoria.



El segundo correo se llama **Fundación BBVA: Completa el siguiente paso en tu proceso.**

Este Sí es para ti.

Da clic en donde dice Entrar ahora al Formulario de Autonomía y respóndelo. Es muy importante que lo respondas. Si no lo haces, no podrás ser considerado como aspirante.

4



Tal vez te llame por teléfono alguna persona de Fundación BBVA.

Es importante que contestes la llamada y le des la información que te pide para que puedas continuar tu registro.



Te avisaremos por correo electrónico si eres finalista y continúas en el proceso para recibir la beca.



Publicaremos los resultados a finales del mes de septiembre en la página www.fundacionbbva.mx

Para registrarte, recomendamos lo siguiente

- ✓ Usar una computadora.
- ✓ Si sólo tienes celular, usar Android.
- ✓ Estar en un lugar donde la conexión a internet sea estable.
- ✓ Usar el navegador Google Chrome o Firefox.
- ✓ Asegúrate de que puedas acceder al correo electrónico que registres.
- ✓ El correo electrónico puede ser del estudiante que solicita la beca o de un familiar o tutor o persona de apoyo.
- ✓ Siempre usar el mismo correo electrónico.
- ✓ Asegúrate de anotar de forma correcta tu correo. Será la manera de comunicarnos.

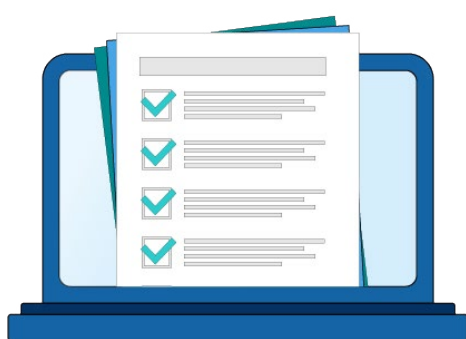

Documentos



➤ Asegúrate que los documentos que te pedimos estén guardados en la computadora o en el celular que usarás para registrarte. Así podrás subirlos con facilidad.



➤ Al guardarlos, ponles un nombre corto sin espacios ni signos. Por ejemplo, Certificadodesecundaria.



➤ Escanea o toma una foto de los documentos para que estén en formato PDF, PNG o JPG y que pesen menos de 12 MB.

Los documentos deben estar completos y que se puedan leer con facilidad. Algunos tienen más de una hoja. Sube todas las hojas.



Si tienes dudas

llama sin costo al 800 122 66 89

de lunes a viernes de 9 am a 6 pm, hora de la Ciudad de México.

También puedes escribir al correo becasdiscapacidad.mx@bbva.com

Becas BBVA para Chavos con Discapacidad que Inspiran

Registro del 18 de marzo al 4 de mayo de 2025 en <https://fundacionbbva.mx/convocatoria-discapacidad2025/>



La beca brinda apoyo y acompañamiento a las y los becarios y sus familias para que continúen en la escuela.

Cantidad de dinero durante el ciclo escolar

- ✓ Secundaria: \$2,500 pesos mensuales por 10 meses.
- ✓ Preparatoria: \$3,500 pesos mensuales por 10 meses.
- ✓ Universidad: \$4,800 pesos mensuales por 10 meses.
- ✓ Formación para el trabajo: \$4,800 pesos mensuales por 10 meses.



El acompañamiento incluye

- ✓ **Para las y los becarios:** asesoría psicológica, académica y vocacional, materiales de trabajo, pláticas y eventos.
- ✓ **Para las familias:** pláticas sobre discapacidad, inclusión y educación financiera.



Si tienes dudas

llama sin costo al 800 122 66 89

de lunes a viernes de 9 am a 6 pm, hora de la Ciudad de México.

También puedes escribir al correo becasdiscapacidad.mx@bbva.com

Becas BBVA para Chavos con Discapacidad que Inspiran

Registro del 18 de marzo al 4 de mayo de 2025 en <https://fundacionbbva.mx/convocatoria-discapacidad2025/>



Requisitos para solicitar la beca



- 1 Vivir en el país de México y tener nacionalidad mexicana.
- 2 Estudiar en una escuela que tenga validez oficial en secundaria, preparatoria, formación para el trabajo o universidad.
- 3 Tener certificado de discapacidad otorgado por una institución pública o de gobierno autorizada. Por ejemplo, Secretaría de Salud, IMSS, ISSSTE o DIF. Debe decir qué tipo de discapacidad tienes. Si es auditiva, visual, motriz, intelectual, psicosocial o trastorno del espectro autista.
- 4 Necesitar la beca para continuar tus estudios o la formación para el trabajo.
- 5 Responder el Formulario de Autonomía que te llegará por correo electrónico.

La edad no es un requisito para aplicar a esta convocatoria. Puedes tener cualquier edad para participar.

Requisitos para tu registro

Esta es la lista de los documentos que debes tener en la computadora, tablet o celular al momento de registrarte en la plataforma.

Solo acepta documentos en formato PDF, JPG o PNG.

Necesitas tener un correo electrónico para que te mandemos información y nos comuniquemos contigo.

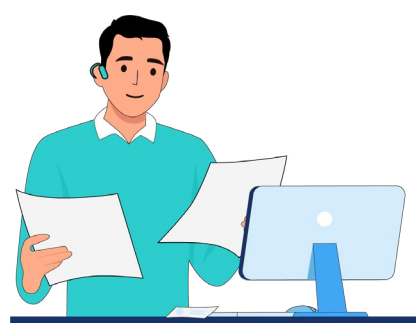

Estudiantes menores de 18 años

Documentos del estudiante.

- > Acta de nacimiento.
- > Certificado de discapacidad.
- > CURP.

Documentos del padre, madre o tutor legal

- > Credencial INE vigente, por los dos lados.
- > CURP.



Estudiantes mayores de 18 años

Documentos del estudiante.

- > Credencial INE vigente, por los dos lados.
- > Certificado de discapacidad.
- > CURP.

Documentos del padre, madre o tutor legal

- > Credencial INE vigente, por los dos lados.
- > CURP.



Atención:

En caso de no tener INE vigente, puedes subir tu pasaporte o licencia de conducir por ambos lados.

Es importante que inicies el trámite para sacar o actualizar tu INE lo antes posible, ya que en caso de ser finalista, lo necesitarás para abrir la cuenta en BBVA.



Si tienes dudas

llama sin costo al 800 122 66 89

de lunes a viernes de 9 am a 6 pm, horario de la Ciudad de México.

También puedes escribir al correo becasdiscapacidad.mx@bbva.com

Convocatoria 2025

Becas BBVA para Chavos con Discapacidad que Inspiran

Registro del 18 de marzo al 4 de mayo de 2025 en
<https://www.fundacionbbva.mx>

Las becas

- ✓ Son para estudiantes con discapacidad que cursan secundaria, preparatoria, formación para el trabajo o universidad.



- ✓ Son un apoyo económico para becarias y becarios con discapacidad.



- ✓ Incluyen acompañamiento para que las y los becarios y sus familias desarrollen más habilidades.

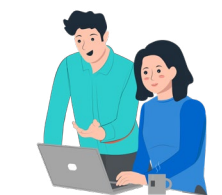

Requisitos para solicitar una beca

- Vivir en el país de México y tener nacionalidad mexicana.
- Estudiar en una escuela que tenga validez oficial en secundaria, preparatoria, formación para el trabajo o universidad en el ciclo escolar 2025-2026.
- Tener certificado de discapacidad otorgado por una institución pública o de gobierno autorizada. El certificado debe decir si es discapacidad auditiva, visual, motriz, intelectual, psicosocial o trastorno del espectro autista.
- Necesitar la beca para continuar sus estudios o la formación para el trabajo.
- Responder el formulario de Autonomía que recibirás por correo electrónico.